

### รูปแสดงการปฏิบัติตามมาตรการป้องกันและแก้ไขผลกระทบสิ่งแวดล้อม

โครงการแลนด์มาร์ค แอท แกรนด์ สเตชั่น บี (Landmark @ Grand Station B) (ระยะก่อสร้าง)

ดำเนินการโดย บริษัท ไซมิส แอสเสท จำกัด (มหาชน)

ระหว่างเดือนสิงหาคม ถึงเดือนธันวาคม พ.ศ.2566



รูปที่ 1 สถานภาพโครงการปัจจุบัน

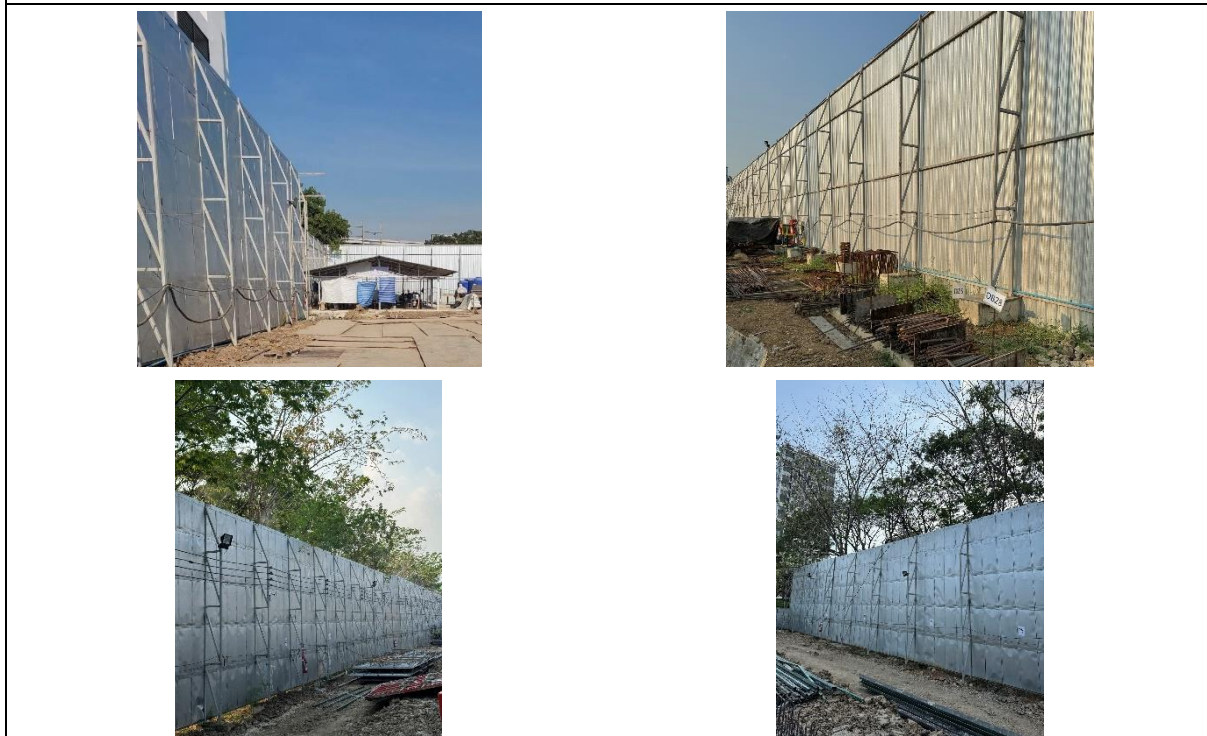

รูปที่ 2 รั้วทึบชั่วคราว (Metal Sheet) ความสูง 6 เมตร รอบพื้นที่โครงการ



รูปที่ 3 ป้ายแสดงเขตพื้นที่ก่อสร้าง

รูปที่ 4 ป้ายชื่อและรายละเอียดโครงการ



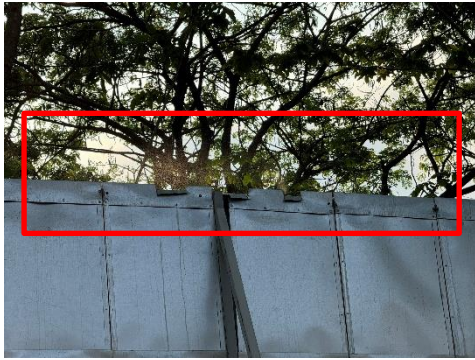

รูปที่ 5 ชุดหุ้มสเปรย์น้ำละอองฝอย

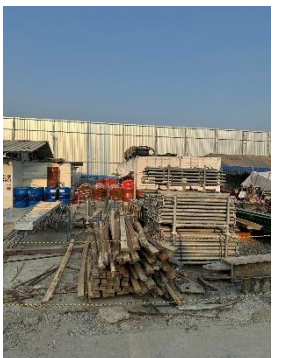

รูปที่ 6 พื้นที่เก็บเศษวัสดุก่อสร้าง

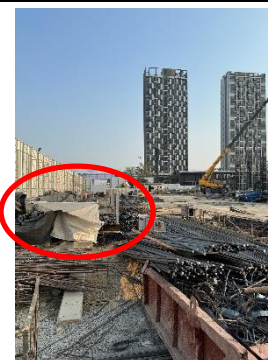
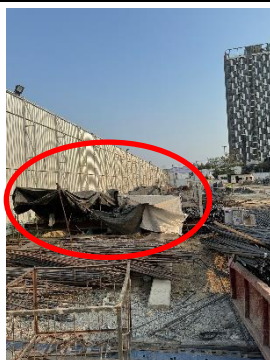

รูปที่ 7 การใช้ผ้าใบปิดคลุมวัสดุก่อสร้าง





รูปที่ 7 บริเวณจุดล้างล้อ

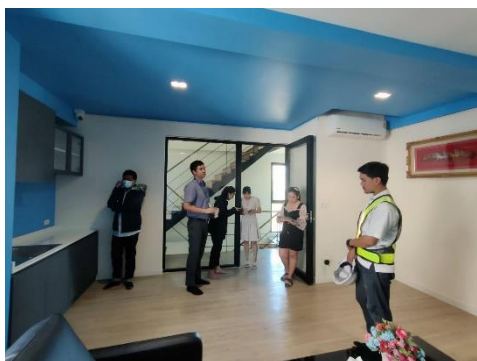

รูปที่ 9 จัดเจ้าหน้าที่พบปะข้างเคียง



ป้ายเขตพื้นที่บ้านพักพนักงาน

กฎระเบียบบ้านพักพนักงาน





สภาพแคมป์พื้นที่บ้านพักคนงาน



รั้วสูงปกปิดรอบพื้นที่ข้างเคียง



ถังดับเพลิง

รูปที่ 10 บ้านพักคนงาน



รูปที่ 11 ถังรองรับมูลฝอยแยกประเภท พร้อมป้ายรณรงค์การคัดแยกขยะ





รูปที่ 12 พื้นที่จอดรถ



รูปที่ 13 ป้ายห้ามจุดไฟ

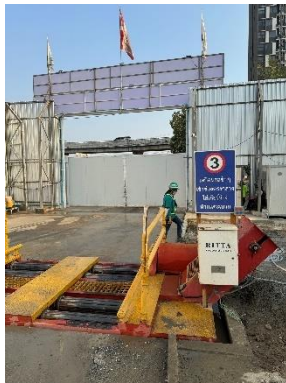

รูปที่ 14 เครื่องฉีดแรงดันสูงจุดล้างล้อ



รูปที่ 15 ประตูทางเข้า-ออกโครงการปิดมิดชิด



รูปที่ 16 ห้องน้ำ-ห้องส้วมสำหรับคนงานก่อสร้าง



รูปที่ 16 (ต่อ) ห้องน้ำ-ห้องส้วมสำหรับคนงานก่อสร้าง



รูปที่ 17 บ่อเกรอะ



รูปที่ 18 ถังสำรองน้ำใช้



รูปที่ 19 ถังดับเพลิงและป้ายแนะนำวิธีการใช้งาน



รูปที่ 19 (ต่อ) ถังดับเพลิงและป้ายแนะนำวิธีการใช้งาน



รูปที่ 20 พื้นที่สูบบุหรี่



รูปที่ 21 ป้ายเตือนห้ามสูบบุหรี่





รูปที่ 22 กฎระเบียบภายในพื้นที่โครงการ



รูปที่ 23 ตู้ไฟฟ้าชั่วคราวและป้ายผู้ควบคุม



รูปที่ 24 พื้นที่จัดเก็บวัตถุไวไฟ



รูปที่ 25 แผงควบคุมไฟฟ้า และเครื่องตัดกระแสไฟฟ้า



รูปที่ 26 ระบบ CCTV



รูปที่ 27 คนงานสวมใส่ยูนิฟอร์มของบริษัท



รูปที่ 28 ไฟฟ้าส่องสว่าง



รูปที่ 28 (ต่อ) ไฟฟ้าส่องสว่าง



รูปที่ 29 อ่างล้างมือ



รูปที่ 30 จุดรวมพล



รูปที่ 31 บ้ายสถิติความปลอดภัย

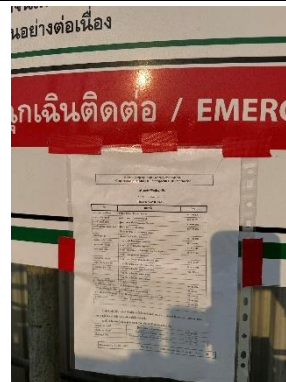

รูปที่ 32 เบอร์ดติดต่อฉุกเฉิน



รูปที่ 33 บ้ายเตือนสัญญาณจราจร

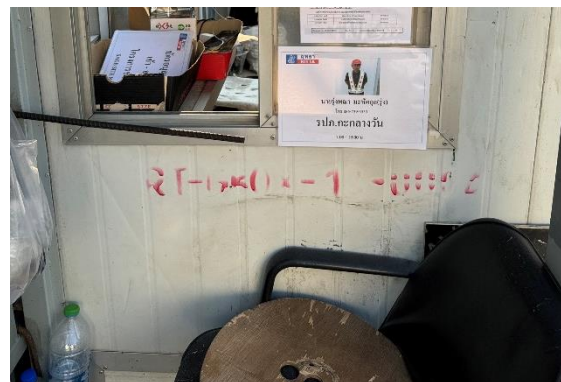

รูปที่ 34 เจ้าหน้าที่รักษาความปลอดภัย





รูปที่ 35 จุดลงทะเบียนสำหรับผู้มาติดต่อ



รูปที่ 36 บัตรอนุญาตเข้า-ออก โครงการชั่วคราว



รูปที่ 37 วัสดุรองป้องกันการลื่นสะเทือนรองเครื่องจักร



รูปที่ 38 ป้ายเตือนพื้นที่ที่ต้องใส่อุปกรณ์ป้องกันอันตรายส่วนบุคคล



รูปที่ 39 พื้นที่พักนอนสำหรับคนงาน

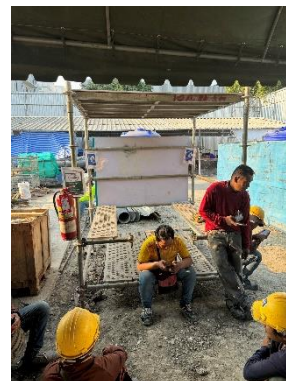

รูปที่ 40 รถรับ-ส่งคนงาน



รูปที่ 41 จุดรับประทานอาหาร



รูปที่ 42 ห้องปฐมพยาบาล